

DETALHE GÊNÉRICO DA FIXAÇÃO

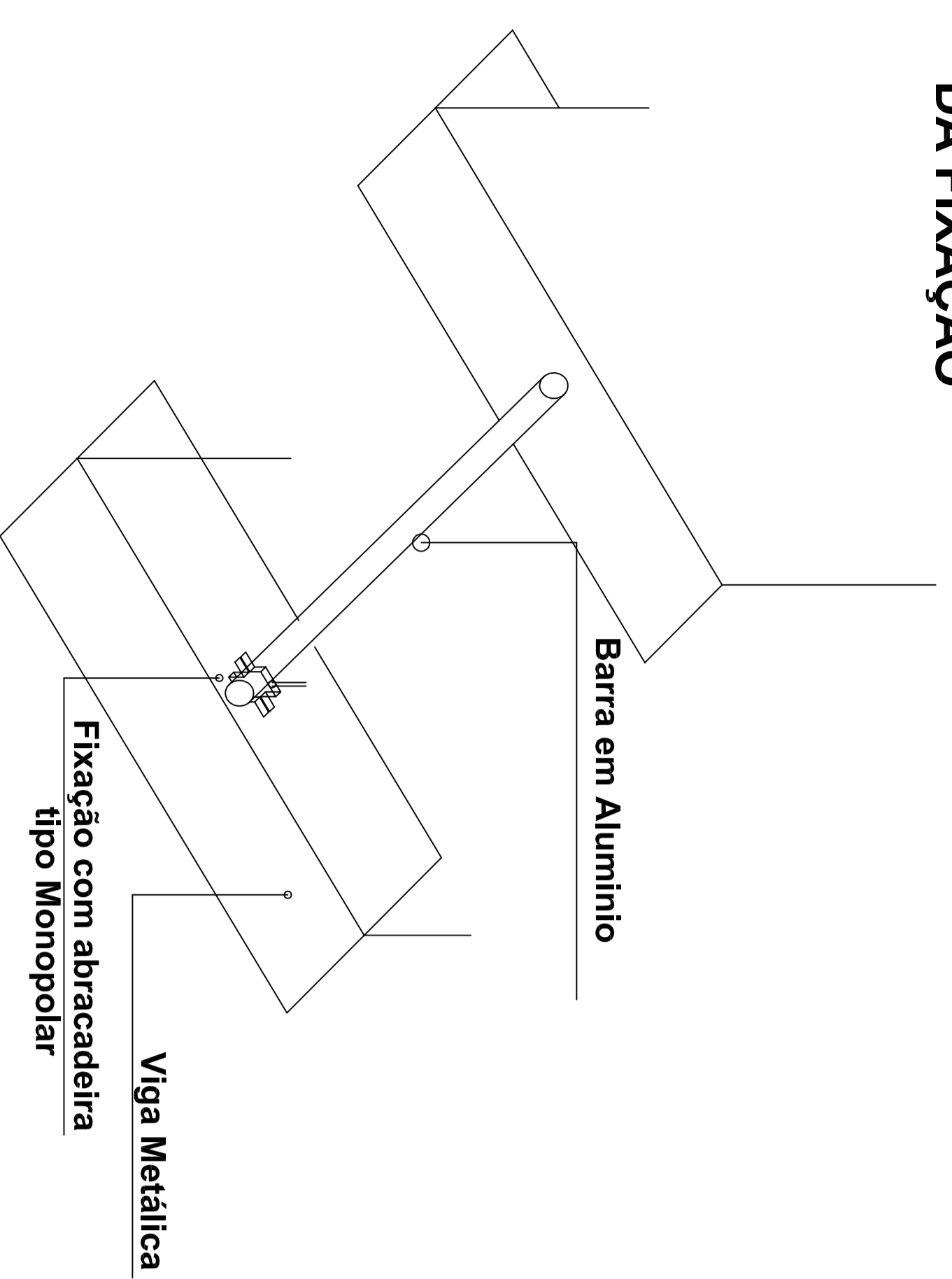

DETALHE DE VIGA NO CENTRO DA PLATEIA x 4

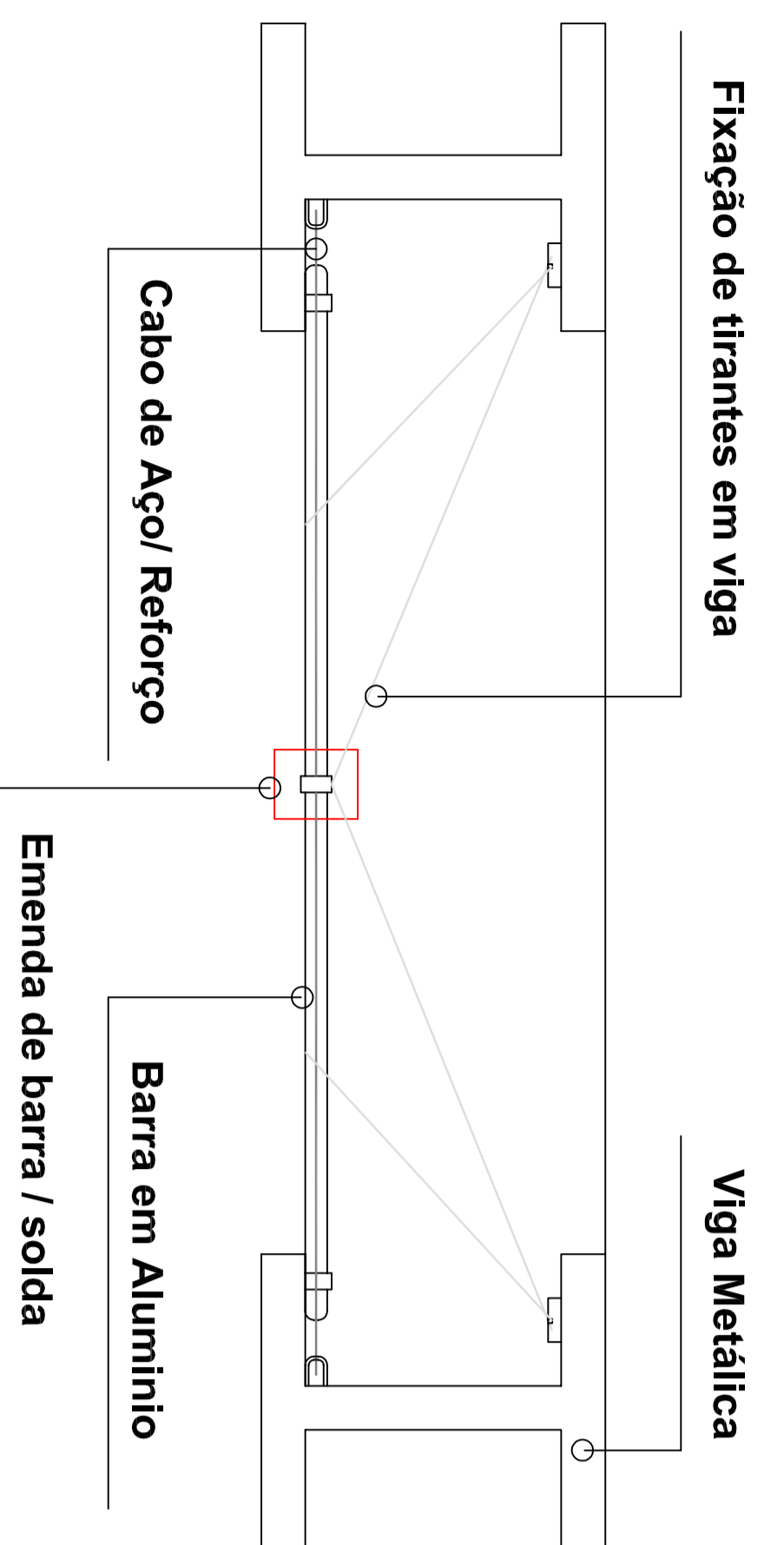

DETALHE DE VIGA NAS PROXIMIDADES DO PALCO B x 4

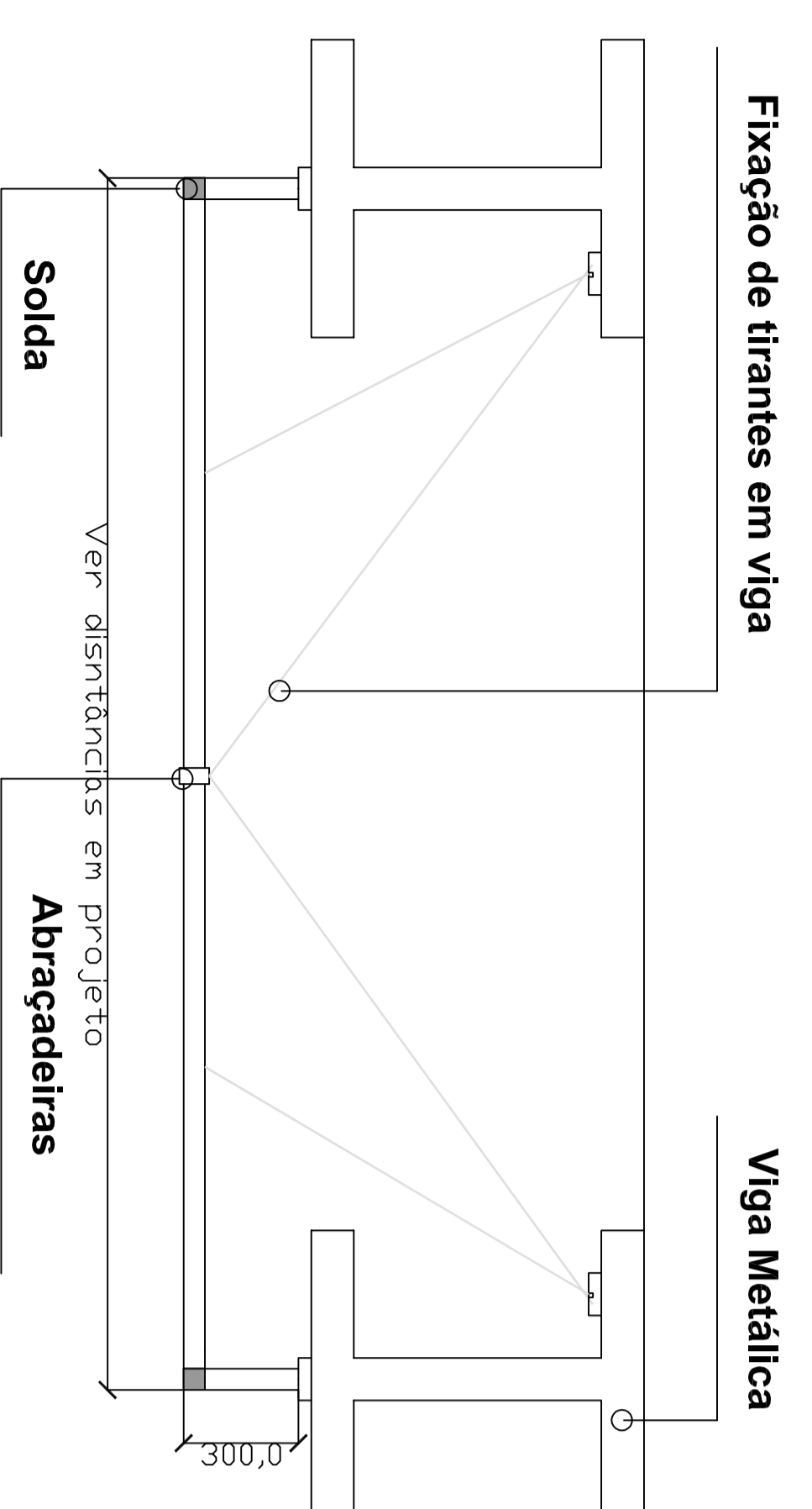

DETALHE DE VIGA NAS PROXIMIDADES DO PALCO B - DENTRO DO FORRO x 4

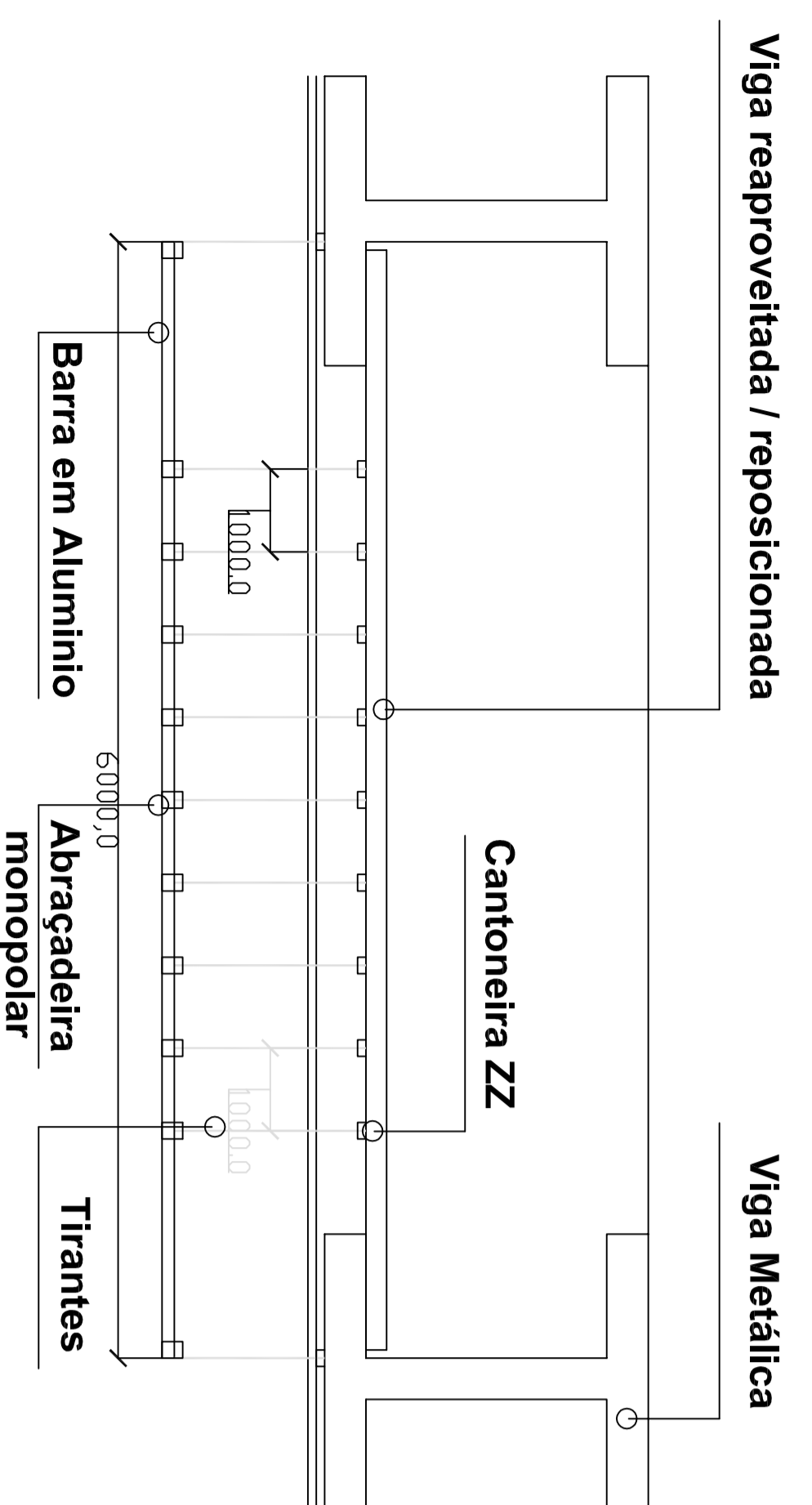

NOTAS:

- CONSIDERAR BARRAS COM 6,0 METROS DE COMPRIMENTO, À SEREM SOLDADAS ONDE SE FIZER NECESSÁRIO.
- CONSIDERAR CARGA DE 300 KG EM CADA SUPORTE.
- CONSIDERAR FIXAÇÕES APOIADAS EM VIGA TIPO "I" COM FIXAÇÃO POR ABRAÇADEIRA MONOPOLAR
- CONSIDERAR FIXAÇÃO DE TIRANTES EM VIGAS PARA SUSTENTAÇÃO CENTRAL.

PROJETO ESQUEMÁTICO - LOCALIZAÇÃO DE BARRAS ILUMINAÇÃO E SONORIZAÇÃO

PALCO B SEM ESCALAS - VER COTAS

